

顔写真のチェックポイント

最近6か月以内に撮影
正面、無帽、無背景のもの
郵便で申請する場合は、裏面に、氏名、生年月日を記入してください。

サイズ
(縦 4.5cm × 横 3.5cm)

いいね ○

こういうのはやめてね ×

- 顔が横向きのもの
- 無背景でないもの
- 正常時の顔貌と著しく異なるもの
- 背景に影のあるもの
- ピンボケや手振れにより不鮮明なもの
- 帽子、サングラスをかけ人物を特定できないもの

障がいのある方等、やむを得ない理由により適切な規格の写真を撮影できない場合、申請後、マイナンバー総合フリーダイヤルに電話して、申請書IDを伝えてください。

※各市区町村の窓口で、ご事情を確認させていただく場合があります。 ※暗い、トリミングができない等の場合、不備となることがあります。

マイナンバーカードの受け取り手順

1 はがきが届く

マイナンバーカードの申請後、交付場所などをお知らせする交付通知書(はがき)が概ね1か月ほどで申請者のご自宅に届きます。

※マイナンバーカードの申請が一定期間内に集中したり、市区町村の窓口が混雑したりしている場合には、これ以上のお時間をいただくことがあります。

2 交付場所へ行く

交付通知書(はがき)の記載内容をご確認の上、必要な書類をお持ちになり、期限までに、交付場所にご本人がお越しください。

※15歳未満の者または成年被後見人には、その法定代理人が同行してください。
※新型コロナウイルス感染症の感染拡大防止の観点から、地域の状況に応じた交付期間が設定される場合があります。

3 暗証番号を設定し受け取る

交付窓口で本人確認の上、暗証番号を設定していただくと、マイナンバーカードが受け取れます。

※暗証番号は「6～16桁の英数字(英字と数字の組合せ)」と「4桁の数字」の少なくとも2つが必要です。
交付窓口にお越しになる前に、あらかじめ考えておいていただくとスムーズです。

暗証番号を
忘れないようにね!

マイナンバーカードのお問い合わせ

公式サイト

マイナンバーカード総合サイト 検索

<https://www.kojinbango-card.go.jp>



マイナンバーカードの最新情報



そろそろあなたもマイナンバーカード 検索

<https://mynumbercard.soumu.go.jp/>



お問い合わせ

マイナンバー総合フリーダイヤル

マイナンバー
0120-95-0178

平日 9時30分～20時00分 土日祝 9時30分～17時30分(年末年始を除く)

マイナンバーカードの紛失・盗難などによる一時利用停止については、24時間365日受け付けます。

■一部のIP電話等で上記ダイヤルに繋がらない場合 050-3818-1250

■This telephone number is toll-free corresponding to English, Chinese, Korean, Spanish and Portuguese. 0120-0178-27



マイナンバーカード

これからの暮らしに、手放せない一枚!

健康保険証として使える! ※1

カードを保険証として利用する方は、通常の保険証の場合よりも初診料等の負担が小さくなります。



コンビニで各種証明書が取得できる! ※2 ※3

住民票の写しなどの各種証明書を窓口よりも安く取得できる市区町村が増えています。

※市区町村により異なります。

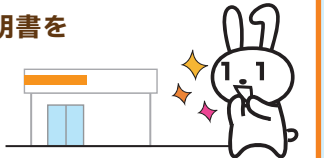

新型コロナワクチン接種証明書がスマートフォンアプリで発行できる!

国内用と海外用の接種証明書をスマートフォンアプリで取得し、いつでも表示できます。

※アプリに対応しているスマートフォンが必要です
※海外用の接種証明書の取得のためには有効なパスポートが必要です



給付金の受け取りがスマートに!

公金受取口座を登録することで、年金や児童手当などを申請するときに、口座情報の記入や通帳の写しなどを提出する必要がなくなります。

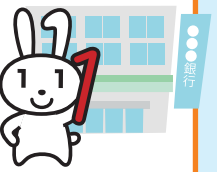

オンラインで行政手続きができる! ※2 ※4

確定申告(e-Tax)をはじめ、子育てなどに関する手続きもオンラインで便利に申請ができます。



本人確認書類として使える!

マイナンバーと本人確認書類が同時に必要な場面も、これ1枚でOK! ライブ会場の入場や会員登録など幅広く使えます!

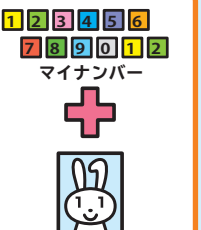

便利な「マイナポータル」が使える! ※2 ※4

ご自身の情報の確認やオンライン申請ができる「マイナポータル」が使えます。



民間のサービスにも拡大中! ※4

各種オンライン決済サービスにおける口座登録、オンラインでの住宅ローン契約や証券口座開設などのときに使えて、書類郵送などの手間がかかりません。



※1 対応する医療機関・薬局は順次拡大していきます ※2 市区町村によってサービスが異なります ※3 毎日6:30から23:00まで利用できます(市町村により異なる場合があります)
※4 マイナンバーカード読み取りに対応しているスマートフォン又はICカードリーダーとパソコンが必要です

マイナポイント第2弾実施中!!
マイナンバーカードを使って申込みすると
最大20,000円分のポイントがもらえる!

1 マイナンバーカードの新規取得等*で 最大5,000円分 の ポイントがもらえる!	+	2 健康保険証としての利用申込みで 7,500円分 ポイントがもらえる!	+	3 公金受取口座の登録で 7,500円分 ポイントがもらえる!
--	---	--	---	---

※カードを既に取得した方のうち、マイナポイント第1弾の未申込者も含まれます
詳細はマイナポイント事業のホームページにて順次お知らせします

詳しい申込み方法などはこちら→



ポイントをもらうために必要なマイナンバーカードの申請期限は、**12月末**までとなりますのでお早めに!

「QRコード付き個人番号カード交付申請書」をお届けします！

マイナンバーカード（個人番号カード）をお持ちでない方に、マイナンバーカードの申請に必要な「QRコード付き交付申請書」をお送りします。

同封物について

次の書類が封筒に封入されています。
「QRコード付き交付申請書」を使用したマイナンバーカードの申請方法は、本書3ページをご覧ください。
合わせて、マイナンバーカードを受け取られた後に申請可能なマイナポイントのご案内を同封しております。



最近、マイナンバーカードを申請・取得した方に、本案内が行き違いで届いた場合はご容赦ください。その場合、改めての申請は不要です。

マイナンバーカードの安全性

対面でもオンラインでも使える公的な本人確認書類です。
マイナンバーの他に、氏名・住所・生年月日・性別が記載されています。

安心・安全！4つのポイント

- Point 1** なりすましはできません。顔写真入りのため、対面での悪用は困難です。
- Point 2** プライバシー性の高い個人情報が入っていません。ICチップ部分には、税や年金などの個人情報は記録されません。
- Point 3** 電子証明書を使うため、オンラインでの利用にはマイナンバーは使われません。
- Point 4** マイナンバーを見られても悪用は困難です。マイナンバーを利用するには、顔写真付き本人確認書類などでの本人確認があるため、悪用は困難です。

おもて 顔写真付き！対面での本人確認書類に！

うら ICチップ付き！オンラインでの本人確認に！



*マイナンバーカードの有効期限は、マイナンバーカード発行の日から18歳以上の場合は10回目の誕生日、18歳未満の場合は5回目の誕生日までです。（外国人住民の方（特別永住者、永住者及び高度専門職第2号を除く）のマイナンバーカードの有効期限は、在留期間の満了日等までです。）
*電子証明書の有効期限は、電子証明書発行の日から5回目の誕生日（またはマイナンバーカードの有効期限）までです。

「QRコード付き交付申請書」を使用したマイナンバーカードの申請方法

以下のいずれかの方法で申請してください。

半分以上の人が
スマートフォンやパソコンからの
申請なんだって！

スマートフォンで申請

必要なもの

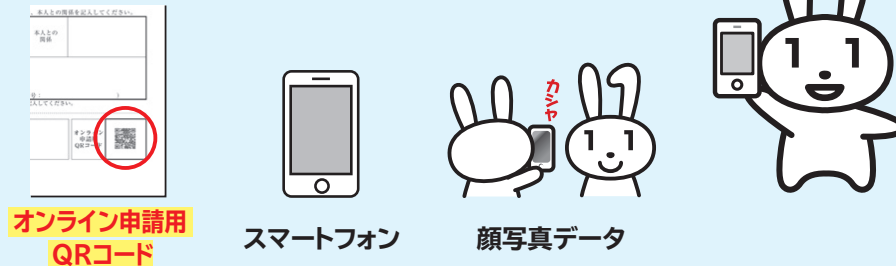

申請方法

- ① スマホで顔写真を撮影
- ② スマホで交付申請書の **オンライン申請用QRコード** を読み取る
- ③ 表示された申請用WEBサイトで利用者規約同意後、メールアドレス等を登録
- ④ メールアドレスに申請者専用WEBサイトのURLが届いたら、顔写真を登録、必要事項を入力して申請完了

QRコード付き交付申請書

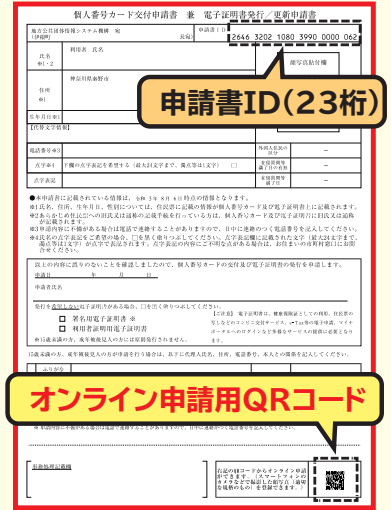

郵便で申請

必要なもの



- ① 交付申請書に必要事項を記入し、6か月以内に撮影した顔写真を貼付
- ② 返信用封筒に入れて郵送し、申請完了

パソコンで申請

必要なもの



- ① カメラで顔写真を撮影
- ② 申請用 WEB サイトで **申請書 ID (23桁)** を入力し、メールアドレスを登録
- ③ 申請専用 WEB サイトの URL が届いたら、顔写真を登録、必要事項を入力して申請完了

カードの仕上がり早いスマートフォンやパソコンでの申請がおすすめ！
郵便で申請する場合は、申請日・氏名を記入し忘れないように注意してね！

今なら手軽に！
**ケイタイショップで
マイナンバーカード**

お近くのケイタイショップで
申請サポートを実施中！
この封筒を持って、
お近くのケイタイショップへ！

証明用写真機で申請

必要なもの



- ① タッチパネルから「個人番号カード申請」を選択
- ② 撮影用の料金を投入して、交付申請書の **オンライン申請用QRコード** をバーコードリーダーにかざす
- ③ 画面の案内にしたがって、必要事項を入力
- ④ 画面の案内にしたがって、顔写真を撮影して送信し、申請完了